

해외전자정보서비스이용교육

The Vogue Archive 이용방법

ProQuest 한국지사
02-733-5119
Email: korea@asia.proquest.com

미국판 Vogue지를 1892년
(발행초판) - 최신평까지 제공하는
Vogue 전문 데이터베이스입니다.

- 매 달 이슈 업데이트
- 400,000 페이지 이상 : 커버 & 접지
광고를 포함한 고해상도의 컬러 원본
이미지 모두 제공

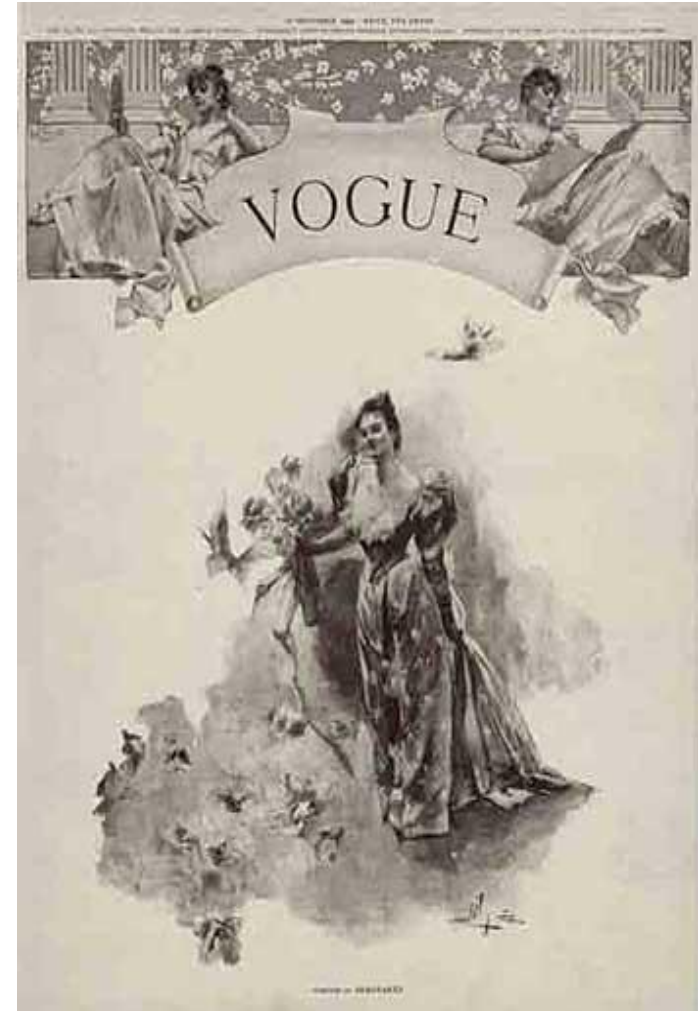

콩데 나스트 전문가의 인덱싱

- ▶ 광고 인덱싱 - 브랜드 명, 회사 명으로 광고 검색 가능
- ▶ "판매 정보" 섹션과 사진정보를 결합
- ▶ 콩데나스트의 전문가들이 Image 별로 인덱싱 작업 - 의복 유형, 액세서리, 디자이너 이름, 사진작가, 모델명으로 검색 가능

다양한 학문분야에 활용될 수 있는 기초적인 1차 자료

- ▶ 디자이너 별 작품 검색 - 코코 샤넬에서 스텔라 매카트니까지
- ▶ 사진작가 별 검색 - Horst P Horst, Richard Avedon, Irving Penn, Annie Liebovitz
- ▶ 잡지 기고 글 -
 - Kate Chopin, Carson McCullers 의 문학작품
 - Pauline Kael and Joan Didion의 영화 리뷰
 - Dorothy Parker, Winston Churchill, Bertrand Russell의 아티클

패션 및 아티스트의 정보를 Vogue 데이터베이스에서 수집 가능

- ▶ 광고, 패션 사진 등을 포함한 모든 게시물에 대한 정확하고 디테일한 메타데이터 제공
- ▶ 99.95%의 정확도로 제공되는 제목, 부제, 이미지 캡션 (이미지 하단의 소개)
- ▶ 광고를 포함한 모든 텍스트 키워드 검색 가능
- ▶ 회사와 브랜드 별로 광고 인덱스
- ▶ 'Retail Information' 에서 이미지에 대한 보다 상세한 정보 제공
- ▶ Fashion Item 필드를 통해 의복이미지, 액세서리, 화장품, 패션 디테일에 대한 검색 가능



01 RISS 사이트에서의 접속방법

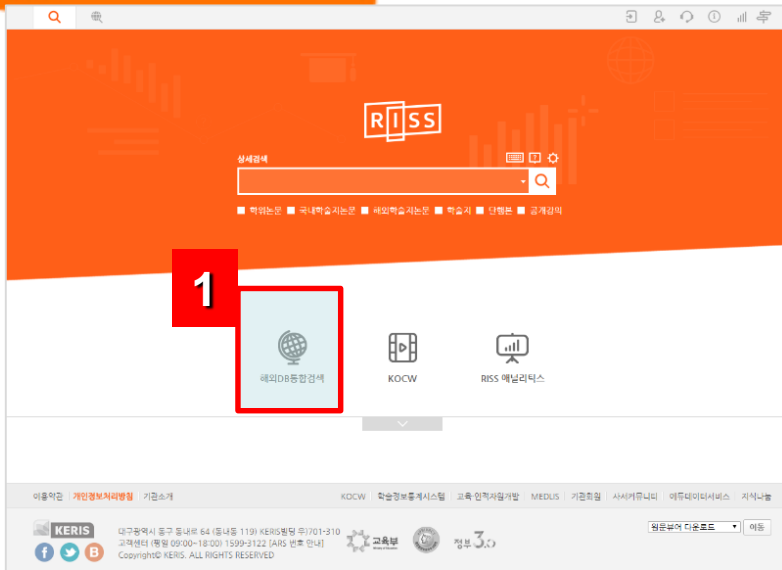

1. RISS통합검색 메인 화면 우측의 “해외 DB 통합검색” 클릭
2. 해외 DB 페이지의 하단에서 The Vogue Archive를 클릭

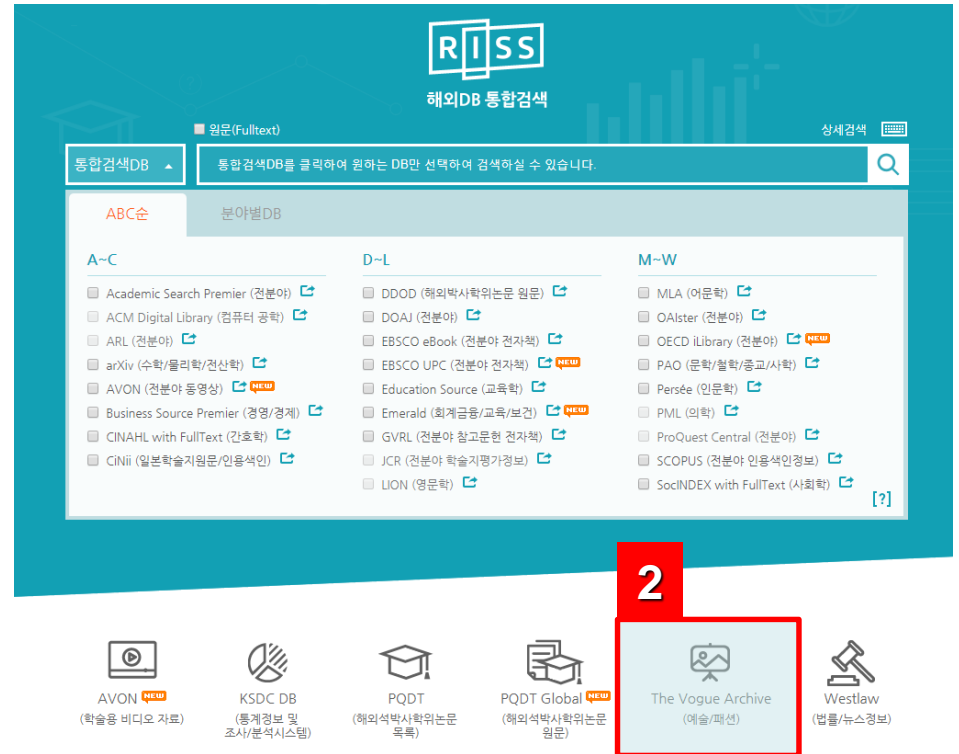

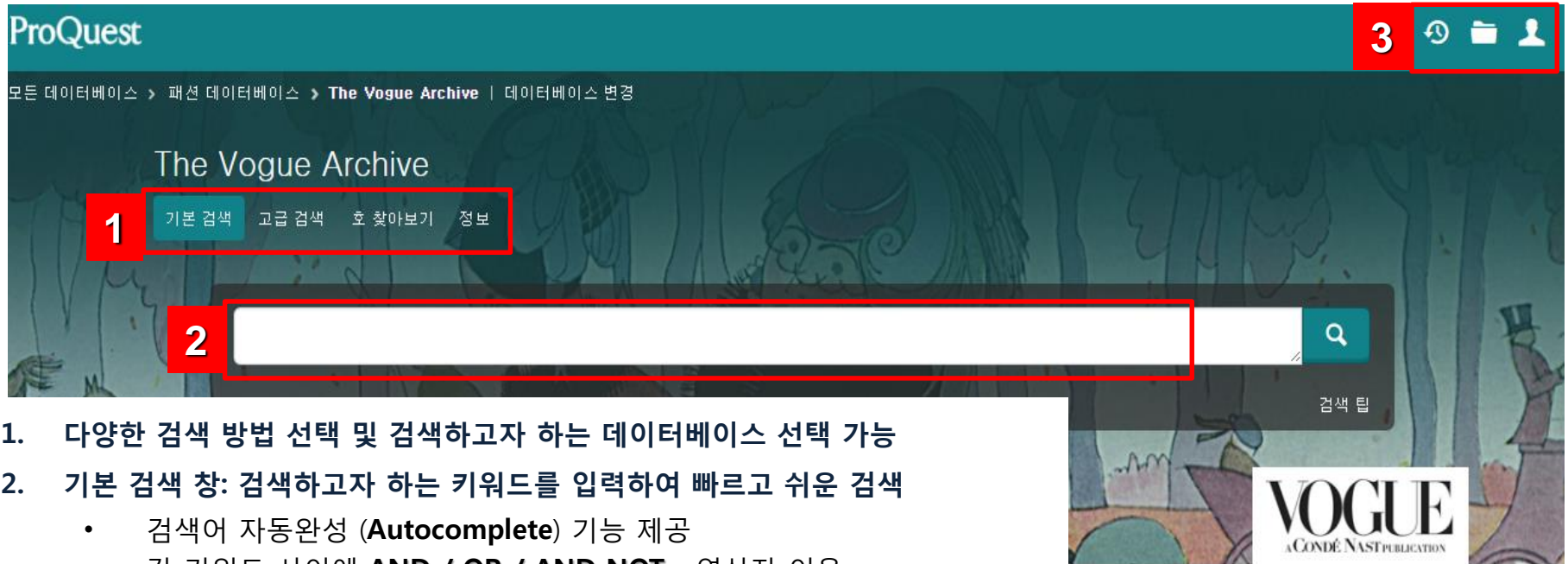

1. 다양한 검색 방법 선택 및 검색하고자 하는 데이터베이스 선택 가능
2. 기본 검색 창: 검색하고자 하는 키워드를 입력하여 빠르고 쉬운 검색
 - 검색어 자동완성 (**Autocomplete**) 기능 제공
 - 각 키워드 사이에 **AND / OR / AND NOT** ...연산자 이용
 - → 예: Corporate governance **AND** Strategic management
 - 정확한 구 검색을 위한 “ ” 이용
 - → “Innovating Our Way to a Meltdown”
 - 와일드카드 절단기호 (*) – 검색 용어의 시작, 끝 또는 중간에 절삭문자 이용
 - → 예: *taxa → taxa, supertaxa; econ* → **economy**, **economics**
 - 와일드카드 문자기호 (?) – 하나 이상의 문자를 나타내는데 이용
 - → 예: Sm?th → Smith or Smyth
3. 최근 검색 이력 보기 및 My Research (개인 계정을 이용한 개인화 기능)
4. 업데이트 된 최신호를 바로가기 제공



01 Advanced Search : 고급 검색 화면



고급 검색 명령어 검색 필드 코드 검색 팁

1

AND OR

+ 행 추가

출판 날짜:

2

원하는 위치

원하는 위치

Full text를 제외한 원하는 위치 — ALL

문서 제목 — TI

본문 — FT

섹션 편집자 — SED

일반 잡지 편집자 — ED

저자 — AU

제공자 — CBTR

초록 — AB

이미지 상세 정보

동향 — TND

디자이너 이름 — DEN

사진사/일러스트레이터 — ILL

....

1. 메인 키워드 입력박스에 단어나 구를 간단히 입력하여 검색
2. 검색 드롭다운 메뉴에서 문서 제목, 섹션 편집자등 검색 필드를 지정하여 검색

01 The Vogue Archive 추가 검색 옵션

추가 검색 옵션 Image Details로 회사/브랜드, 패션 품목, 사진/일러스트레이터 등으로 자료 검색 가능

간단히 표시 ▲

Image details

회사/브랜드:

회사/브랜드 찾기

패션 품목: ⓘ

패션 항목 찾기

사진사/일러스트레이터:

사진사/일러스트레이터 찾기

촬영 인물: ⓘ

촬영 인물 찾기

제공자: ⓘ

많은 필드 표시

문서 형식: 자료 형태를 선택하여 검색

- 모두 선택
- Advertisement
- Article
- Contributors
- Cover
- Fashion Shoot
- Fiction
- Index

문서 특징: 자료 형태로 제한하여 검색

- 모두 선택
- Cartoon
- Chart
- Diagram
- Illustration
- Infographic
- Logo
- Photograph

결과 정렬 방법:

관련성 ▼

페이지당 항목 수:

20 ▼

중복: 중복 문서 포함 ⓘ

01 검색 결과 페이지- 원문 보기

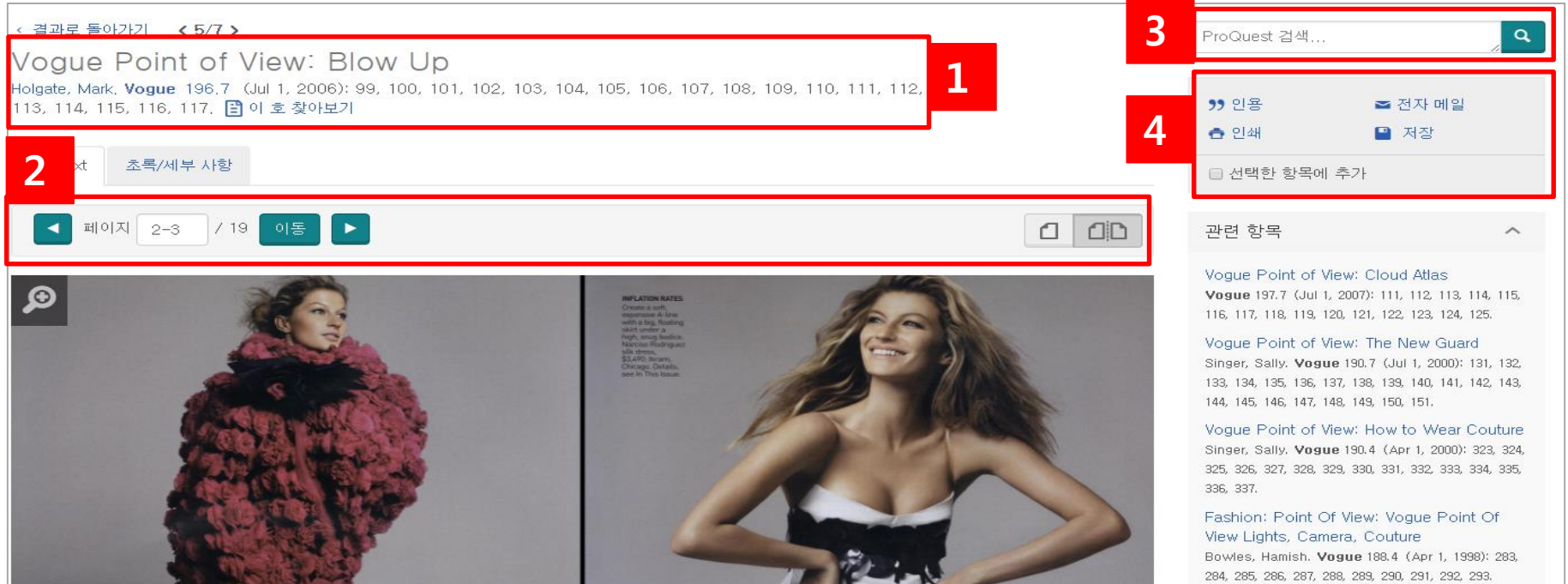

1. 검색 결과의 사진 작가, Vouge 출판 연도 및 발행 권수, 페이지 등의 상세 정보 안내
2. 페이지 이동 버튼, 현재 페이지 보여주기 및 페이지 환경 설정
3. 다른 키워드를 가지고 있는 경우, 재검색 가능
4. 검색 결과 페이지에서 선택한 자료를 인용 시, Refworks 같은 서지정보 툴로 내보내기 기능 등 활용 기능 제공

01 Publications Search : 특정 호 찾아보기

기본 검색 고급 검색 호 찾아보기 데이터베이스 (1)

호 찾아보기

✓ 각 연도 별로 full-text/서지 초록의 수록 기간 및 색인/초록 수록 기간, 편집자 명 등을 제공

Vogue

Full text 사용 가능

최신 발간 호: Nov 1, 2016; Vol. 206 (11)

Full text 수록 기간: Dec 17, 1892 (Vol. 1, no. 1) – present

색인/초록 수록 기간: Dec 17, 1892 (Vol. 1, no. 1) – present [형식 사용 가능성 보기](#) ▼

설명: v. : ill., plates, ports. ; 33 cm.

빈도: Monthly

편집자: Wintour, Anna (1988 – present)
Mirabella, Grace (1971 – 1988)
Vreeland, Diana (1963 – 1971)
Daves, Jessica (1952 – 1962)
Chase, Edna Woolman (1914 – 1951)
Harrison, Marie (1901 – 1913)
Redding, Josephine (1892 – 1901)

ISSN: 0042-8000

언어: English

주제: [General Interest Periodicals--United States](#)
[Clothing Trade--Fashions](#)

모두 표시 ▼

특정 호 찾아보기

목록이 현재 가장 최신 호 순서로 정렬되어 있습니다. 가장 오래된 호를 선택하십시오.

- ☒ 2010 - 2016
- ☒ 2000 - 2009
- ☒ 1990 - 1999
- ☒ 1980 - 1989
- ☒ 1970 - 1979

✓ 원하는 특정 호를 찾아 출판 연도 및 월별로 확인 가능

☒ 2010 - 2016

☒ 2016

Nov 1, 2016; Vol. 206 (11)		Oct 1, 2016; Vol. 206 (10)		Sep 1, 2016; Vol. 206 (9)		Aug 1, 2016; Vol. 206 (8)		Jul 1, 2016; Vol. 206 (7)
Jun 1, 2016; Vol. 206 (6)		May 1, 2016; Vol. 206 (5)		Apr 1, 2016; Vol. 206 (4)		Mar 1, 2016; Vol. 206 (3)		Feb 1, 2016; Vol. 206 (2)
Jan 1, 2016; Vol. 206 (1)								

☒ 2015

☒ 2014

☒ 2013

☒ 2012

☒ 2011

☒ 2010

01 RefWork, EndNote에 검색한 결과 보내기

- ✓ 원하는 검색결과를 선택하여, My Research에 저장하기, 이메일 보내기, 인용정보 보기, 저장, RefWorks와 같은 서지관리 툴로 보내기 가능

442개의 결과 [결과 내 재검색](#)

” 인용 ✉ 전자 메일 📁 인쇄 📄 저장

1-20 선택 [선택된 3개 항목](#) [지우기](#)

관련성 ▼ 정렬

결과 한정

출판 날짜 ^

1893-2014(10년간)

<input checked="" type="checkbox"/>	1	<p>Fashion: Point Of View: Vogue Point Of View Lights, Camera, Bowles, Hamish. Vogue 188.4 (Apr 1, 1998): 283, 284, 285, 286, 287, 288 세부 사항 Full text</p>	<p>My Research에 저장</p> <p>내보내기/저장</p> <ul style="list-style-type: none"> RefWorks EasyBib HTML PDF
<input checked="" type="checkbox"/>	2	<p>Vogue Point of View: Blow Up Holgate, Mark. Vogue 196.7 (Jul 1, 2006): 99, 100, 101, 102, 103, 104, 105, 106, 107, 108, 109, 110, 111, 112, 113, 114, 115, 116, 117. 초록/세부 사항 Full text</p>	<ul style="list-style-type: none"> RIS(EndNote, Citavi 등과 연동) RTF(Microsoft Word와 연동) 텍스트만 XLS(Microsoft Excel과 연동)
<input checked="" type="checkbox"/>	3	<p>Vogue's View: Profile: Blow Up</p>	

문서 (2) | 표와 이미지 (0) | 검색 항목 (1) | 알림 메시지 (0) | RSS 피드 (0) | 위젯 | 계정

폴더: 모든 문서(2)

모든 문서

항목 선택(1-2) 폴더에 추가 삭제 인용 전자 메일 인쇄 ... 추가

1 O'Connor's nightmare: [Final 2 Edition] 미리 보기

O'Riordan, Tom. *The Sun* [London (UK)] 27 Sep 2004: 46.

초록/세부 사항 Full text(전문)

참고 사항: 참고 사항 추가

저장됨: 7월 10 2015

삭제 폴더에 추가

2 Em Minas, o melhor colégio público do país. No CAP da Universidade de Viçosa, professores fazem a diferença 미리 보기

Isabela Martin e Leticia Lins - *O Globo*. *O Globo* [Rio de Janeiro] 28 Apr 2009.

초록/세부 사항 Full text(전문)

참고 사항: 참고 사항 추가

저장됨: 7월 10 2015

삭제 폴더에 추가

정렬 기준:

날짜 추가

보기

모든 문서
폴더에 문서 없음

폴더

폴더 관리
새 폴더



RefWorks 계정이 있습니까?

My Research와 동기화하고 한 번의 클릭으로 항목을 RefWorks에 추가합니다.

등록하는 동안 또는 나중에 언제든지 계정을 My Research에 연결할 수 있습니다. 작업 수행 시 RefWorks 로그인 정보를 준비합니다.

[자세히 알아보기](#)

맨 위로

한 섹션 동안 My Research에 추가한 자료에 메모를 추가하여 이메일, 프린트, 인용보기, 서지사항 반출 등의 기능 이용

My Research 개인 계정을 생성하여 이용하면, 검색한 자료 및 검색어 저장, 폴더에 저장, 위젯, RefWorks 연동 등 더 추가적인 기능을 지속적으로 이용할 수 있음

01 My Research 계정 및 Refworks 동기화 하기

The image shows a web interface for creating a My Research account. On the left is a form titled "My Research 계정 생성" (My Research Account Creation) with the following fields:

- 사용자 이름 (Username): stephaniehan
- 비밀 번호 (Password): [Redacted]
- 비밀 번호 다시 입력 (Repeat Password): [Redacted]
- 이름 (Name): Stephanie
- 성 (Surname): Han
- 전자 메일 주소 (Email): stephanie.han@proquest.com

 Below the form is a checkbox for "RefWorks 계정이 있" (I have a RefWorks account) with the text "예, My Research에 링크하고 싶은 기존 RefWorks 계정이 있습" (Yes, I have an existing RefWorks account I want to link to My Research). A red arrow points from the "My Research 계정 생성" button in the form to a button with the same text in a confirmation message on the right.

The confirmation message on the right asks: "My Research를 처음 사용하십니까?" (Are you using My Research for the first time?). It includes text about creating an account to use ProQuest's features and a link to "My Research 계정 생성" (Create My Research Account).

My Research 이용을 위한 개인 계정 생성

- 개인 계정을 만들면 My Research의 더 많은 기능을 이용할 수 있음
- 기관 외부 이용 시, My Research 계정으로 로그인하여 검색 및 이용 가능함
- RefWorks 이용자의 경우, RefWorks 계정을 입력하여 저장한 정보를 sync하여 이용 가능함

해외전자정보 서비스 이용교육 The Vogue Archive

이용 문의사항은 아래 ProQuest 한국지사로 연락해 주십시오.

ProQuest 한국지사

Tel: 02-733-5119 / Email: korea@asia.proquest.com

